

ARCEN



Aan de Maas



Arcen aan de Maas!

Arcen is dé toeristische parel van de Maasduinen. Dit voormalig vestingstadje is prachtig gelegen tussen de Maas en de grens met Duitsland. Onder andere de restanten van de tolpoort 'de Schanstoren' en het nooit voltooide kanaal 'de Fossa Eugeniana' op de grens met het Duitse Straelen herinnert nog aan deze vestinghistorie. Arcen heeft de Kasteeltuinen, het Thermaalbad en de Hertog Jan brouwerij als grote trekpleisters. Graanbranderij de IJsvogel en de fameuze ijssalon Clevers doen nog een extra duit in het zakje.....



De ruïne van de Schanstoren en een reconstructie, vanuit hetzelfde standpunt bezien.



Verbinding met de Maas is belangrijk. Zeer veel dagjesmensen en overnachtende bezoekers komen voor de ligging aan de Maas naar Arcen. Legio mensen uit Arcen en omgeving vinden werk in de toeristische sector.

De opgave makkelijker maken

In Arcen de benodigde dijkbescherming realiseren is moeilijk. In 1996 was men in Arcen nog niet klaar voor een gedegen beschermingsoplossing, op dit moment is de wil er wel.



De huidige dijk, gedeeltelijk demontabel, loopt door de tuinen van de woningen aan de Maas (hier oranje). Voortborduren op de huidige dijk lijkt geen optie, maar het plaatsen van een groene dijk en het contact met de Maas verbreken ook niet. De opgave is zéér lastig.

De actuele berekeningen laten zien dat er een verhoging van 1,9 meter nodig is boven de huidige dijkbescherming, indien deze volledig is opgebouwd. Elke decimeter lager maakt de opgave een stuk makkelijker. Noordelijk van Arcen wordt gekeken naar een dijk-teruglegging. Deze kan zorgen voor 15 cm peilverlaging in Arcen. Aan de overkant van Arcen zijn ook plannen voor rivierverruiming. Dit plan zit reeds in het deltaprogramma rivieren en heet **Lottum/Broekhuizerwaard**. Ook dit plan kan zorgen voor ongeveer 15 cm peilverlaging in Arcen. Wellicht kan verdere optimalisatie van het plan zorgen voor een nog groter effect. Het is voor Arcen van groot belang dat dit plan naar voren wordt gehaald en meegenomen kan worden in de berekeningen voor de benodigde opgave. Hiervoor moeten dan wel op tijd de benodigde gelden worden gereserveerd.

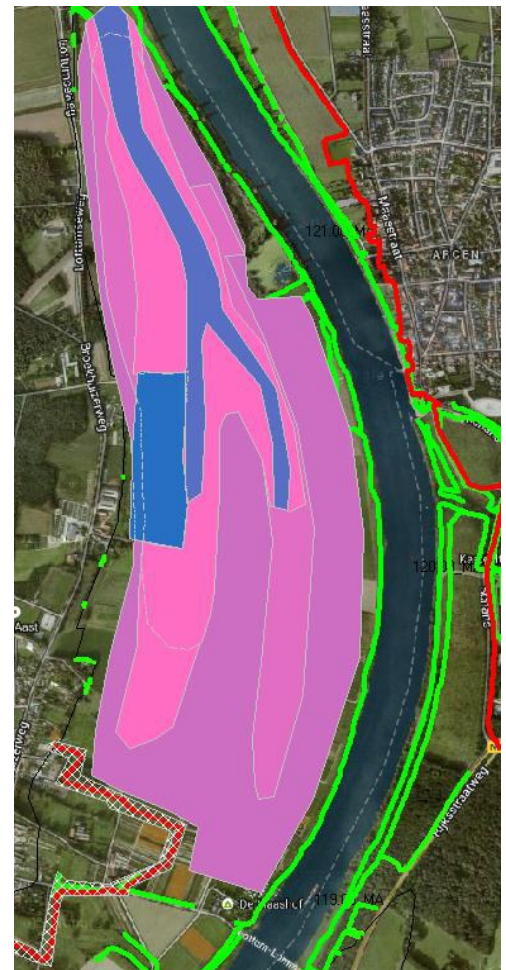

Vestingmuur

De huidige wandelpromenade is verouderd en zal het werkverkeer voor een nieuw te bouwen waterkering niet overleven. Het uitzicht op Arcen geeft drie forse muren te zien (rood).



Een vestingmuur als waterkering, gecombineerd met een wandelpromenade is dé kans om de benodigde dijkversterking te realiseren én recht te doen aan het karakter van Arcen.

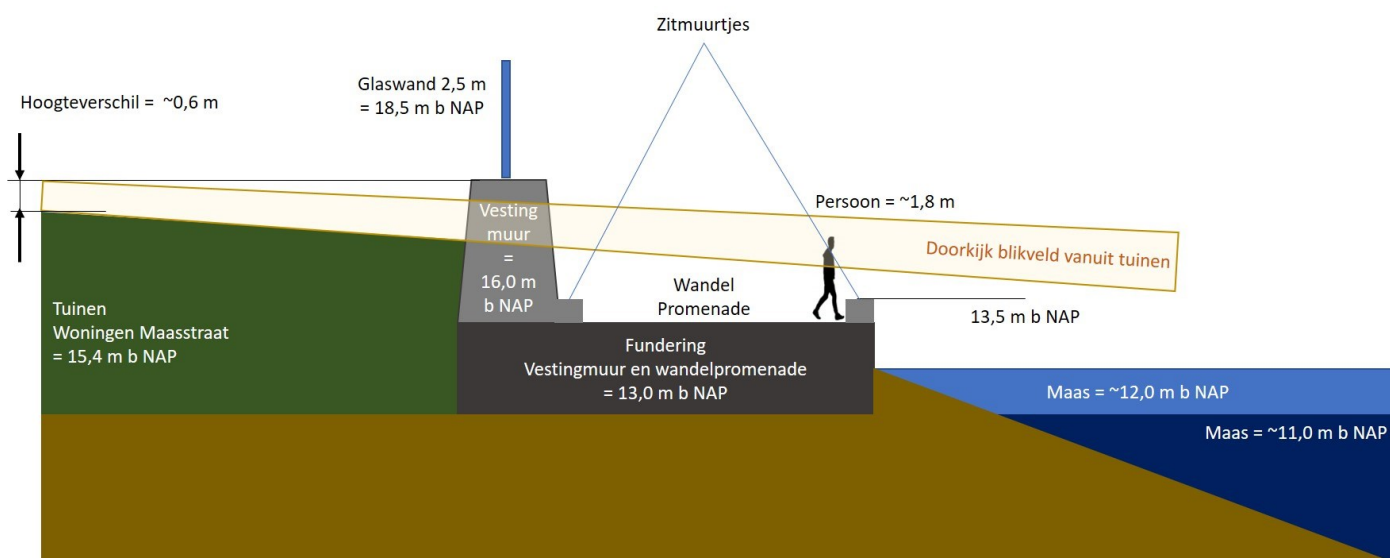

De dwarsdoorsnede toont dat de verbinding met de Maas behouden kan blijven.

Samenvatting

- Een integraal plan voor een vestingmuur met wandelpromenade is de uitgelezen mogelijkheid om de benodigde opgave te realiseren én recht te doen aan het karakter van Arcen.
- De benodigde opgave voor Arcen moet zo makkelijk mogelijk worden gemaakt omdat deze al zeer gecompliceerd is. Fondsen naar voren halen voor realisatie van het plan **Lottum / Broekhuizerweerd** is hiervoor noodzakelijk.



Groeten uit Arcen aan de Maas!

Verdere informatie kan worden verkregen bij de dorpsraad Arcen:

info@dedorpsraadarcen.nl

Dank voor uw komst naar Arcen!



Wil Joosten



Cecile van den Kroonenberg